

Règles de mesure des tailles (Mer du Nord, Manche, Atlantique)

Poissons

- de la pointe du museau à l'extrémité de la nageoire caudale.
- Thon rouge : de la partie supérieure de la mâchoire à l'extrémité du rayon caudal le plus court.

Langoustines et crevettes

- de la pointe du rostre à l'extrémité postérieure du telson, setae exclues (LT),
- ou parallèlement à partir de l'arrière d'une des orbites jusqu'à la bordure distale du céphalothorax (LC).

Pour les queues détachées

du bord antérieur du premier segment jusqu'à l'extrémité postérieure du telson, setae exclues (mesure effectuée à plat, sans étirement et sur la face dorsale).

Homards et langoustes

la longueur de la carapace, parallèlement à la ligne médiane à partir de l'arrière d'une des orbites jusqu'à la bordure distale du céphalothorax.

Araignée de mer

la longueur de la ligne médiane à partir du bord de la carapace entre les rostes jusqu'au bord postérieur de la carapace.

Tourteau

la largeur maximale de la carapace perpendiculairement à la ligne médiane antéropostérieure.

Mollusques bivalves (Palourde)

la plus grande dimension de la coquille.

Bulot

la longueur de la coquille.

Édition 2018 — ce document n'engage pas la responsabilité de l'administration.

Le marquage

Depuis le 17 mai 2011, chaque pêcheur de loisir doit marquer certaines espèces marines, afin de limiter le braconnage.

Le marquage consiste en l'ablation de la partie inférieure de la nageoire caudale (queue).



Attention : Le marquage ne doit pas empêcher la mesure de la taille du poisson et le poisson doit être conservé entier jusqu'à son débarquement.

Quand effectuer le marquage ?

Par les pêcheurs embarqués (ou les pêcheurs sous-marins pêchant à partir d'un navire) :

- Dès que l'animal est à bord, sauf s'il est conservé vivant avant d'être relâché.

Par les pêcheurs sous-marins :

- Dès qu'ils ont rejoint le rivage.

Par les pêcheurs à quai :

- Dès la capture.

Les sanctions

Toutes les infractions à la réglementation de la pêche maritime sont passibles de poursuites.

Pour plus d'informations :

Direction départementale des territoires et de la mer
Délégation à la mer et au littoral Pyrénées-Atlantiques / Landes
19, avenue de l'Adour - 64600 Anglet
Tél : 05 59 52 59 70
ddtm-dml@pyrenees-atlantiques.gouv.fr

Pêche maritime de loisir

Tailles minimales et marquage de capture des espèces marines

Réglementation générale

Est autorisée comme pêche maritime de loisir, la pêche dont le produit est destiné à la consommation exclusive du pêcheur et de sa famille et ne peut être colporté, exposé à la vente, vendu sous quelque forme que ce soit, ou acheté en connaissance de cause.

Elle est exercée :

- à partir de navires ou embarcations de plaisance :
 - battant pavillon français, quelle que soit la zone de capture ;
 - étrangers dans les eaux sous souveraineté ou juridiction française ;
- en action de nage ou de plongée ;
- à pied sur le domaine public maritime et sur la partie des fleuves, rivières ou canaux où les eaux sont salées.

Des tailles (ou poids) à respecter ainsi que leur marquage s'appliquent à certaines espèces.

Arrêté ministériel du 26 octobre 2012 modifié, déterminant la taille (ou poids) minimale de capture

Arrêté ministériel du 17 mai 2011 imposant le marquage des captures.

La vente des produits de la pêche de loisir est strictement interdite



Direction départementale des territoires et de la mer
Délégation à la mer et au littoral 64 / 40

Mesure de la taille



Bar commun



Thon rouge

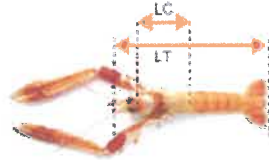

Langoustine



Queue de crevette

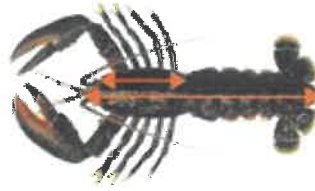

Homard



Araignée de mer



Tourteau



Palourde



Bulot

Tailles minimales et espèces à marquer

Les tailles (ou poids) à respecter s'appliquent aux espèces listées dans le tableau ci-dessous, quel que soit le type de pêche (embarquée, à pied ou sous-marine). **LES FILETS S'FIXENT PAS UTILISÉS POUR CAPTURER, PÊCHER, PÊCHER, PÊCHER**

Depuis le 1^{er} janvier 2020, un maximum de **DEUX** BARS européens peut être déposé par pêcheur et par jour.

Poissons

| | | | | | |
|-------------------------|-------|----------------------------|-------|--------------------------------------|-----------------|
| Aloses | 30 cm | Limande | 20 cm | Soles * | 25 cm |
| Anchois | 12 cm | Limande sole | 25 cm | Thon Germon * | 2 kg |
| Bar commun * (européen) | 42 cm | Lingue | 63 cm | Thon rouge | 115 cm ou 30 kg |
| Bar moucheté | 30 cm | Lingue bleue | 70 cm | Truite de mer | 35 cm |
| Barbue | 30 cm | Lotte | 50 cm | Turbot | 30 cm |
| Cabillaud * | 42 cm | Maigre * | 45 cm | <i>Thon albacore *</i> | |
| Cardines | 20 cm | Makaires blancs | LJFL | <i>Thon listao *</i> | |
| Chapon | 30 cm | Makaire bleu * | LJFL | <i>Thon obèse *</i> | |
| Chinchards | 15 cm | Maquereaux * | 20 cm | Poissons sans taille minimale | |
| Congre | 60 cm | Maquereaux * (mer du Nord) | 30 cm | Bonite | * |
| Corb * | 35 cm | Merlan | 27 cm | Denti | * |
| <i>Dorades grise</i> | 23 cm | Merlu | 27 cm | Dorade coryphène | * |
| <i>Dorade rose</i> | 35 cm | Mostelles | 30 cm | Espadon voilier | * |
| <i>Dorade royale</i> | 23 cm | Mulets | 30 cm | Marlin bleu | * |
| Églefin | 30 cm | Orphies | 30 cm | Pagre | * |
| Espadon * | LJFL | Plie / Carrelet | 27 cm | Rascasse rouge | * |
| Flet | 20 cm | Rougets barbet ou de roche | 15 cm | Thazard / Job | * |
| Hareng | 20 cm | Sar commun * | 25 cm | Thon jaune | * |
| Lieu jaune * | 30 cm | Sardine | 11 cm | Voilier de l'Atlantique | * |
| Lieu noir * | 35 cm | | | | |

Mollusques et autres

| | | | | | |
|------------------------|--------|-------------------------|--------|---|--------|
| Buccin / Bulot | 4,5 cm | Ormeaux | 9 cm | Araignée de mer | 12 cm |
| Clovisse | 4 cm | Oursin (hors piquant) | 4 cm | Bouquet / Crevette rose | 5 cm |
| Coque / Henon | 2,7 cm | Palourde européenne | 4 cm | Crevettes (autres que bouquet) | 3 cm |
| Coquille Saint-Jacques | 11 cm | Palourde japonaise | 3,5 cm | Etrille | 6,5 cm |
| Couteaux | 10 cm | Palourde rose | 4 cm | Homard * | 8,7 cm |
| Huître creuse | 5 cm | Palourde rouge / Vernis | 6 cm | Langoustine * | 11 cm |
| Huître plate | 6 cm | Poulpes | 750 g | Langoustine | 9 cm |
| Macre solide | 2,5 cm | Praïres / Clam | 4,3 cm | Queues de langoustines | 4,6 cm |
| Moule | 4 cm | Varineau / Pétoncle | 4 cm | Tourteau (au sud du 48° parallèle Nord) | 13 cm |
| Olive de mer / Telline | 2,5 cm | Vénus | 2,8 cm | | |

LT : longueur totale

LC : longueur céphalothoracique

LJFL : longueur maxillaire inférieure – fourche

Le marquage obligatoire est identifié par *