



SÉCURITÉ ROUTIÈRE

CHANGEONS



Liberté • Égalité • Fraternité
RÉPUBLIQUE FRANÇAISE
Préfecture des Pyrénées-Atlantiques
Direction départementale des Territoires et de la Mer

PYRÉNÉES ATLANTIQUES

Bulletin mensuel d'information de l'observatoire départemental de sécurité routière

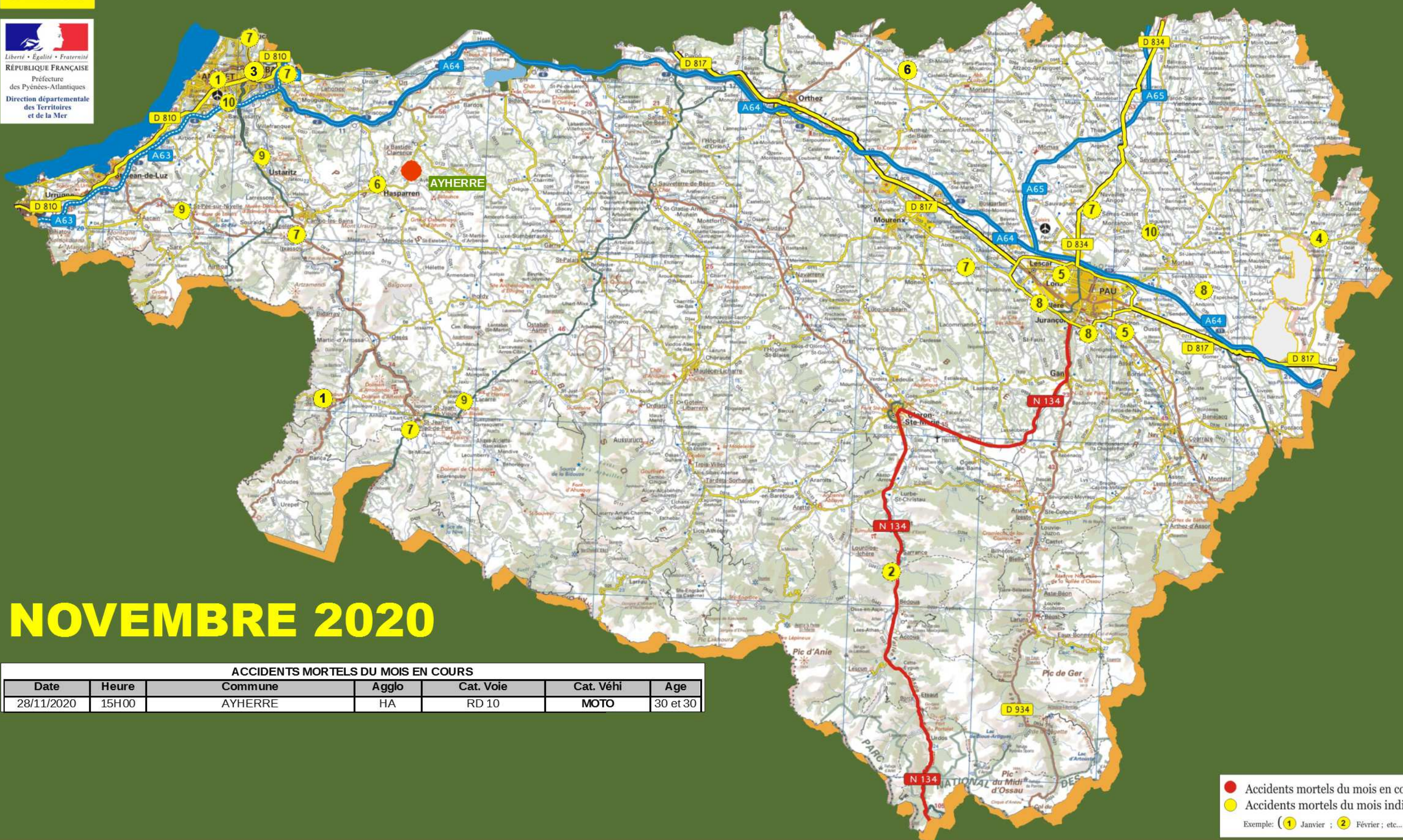

NOVEMBRE 2020

ACCIDENTS MORTELS DU MOIS EN COURS

Date	Heure	Commune	Agglo	Cat. Voie	Cat. Véhi	Age
28/11/2020	15H00	AYHERRE	HA	RD 10	MOTO	30 et 30

● Accidents mortels du mois en cours
● Accidents mortels du mois indiqué
Exemple: (1 Janvier ; 2 Février ; etc...)

Les chiffres*

2019	Janv*	Fév*	Mars*	Avril*	Mai*	Juin*	Juil*	Août*	Sept*	Octo*	Nov*	Déc	Cumul 11 mois
Accidents	38	54	64	51	78	63	75	65	84	101	73	95	746
Tués	0	3	2	1	1	2	11	3	6	4	3	10	36
Blessés hospitalisés	13	21	15	17	26	17	26	20	22	24	25	23	226
Blessés légers	36	39	57	48	73	55	67	51	88	91	59	77	664

2020 *	Janv	Fév	Mars	Avril	Mai	Juin	Juil	Août	Sept	Octo	Nov	Déc	Cumul 11 mois
Accidents	75	83	41	13	56	69	103	89	83	64	43		719
Tués	2	1	2	1	2	2	6	3	3	2	2		26
Blessés hospitalisés	16	20	12	3	9	19	27	28	19	15	7		175
Blessés légers	67	87	34	9	63	52	98	87	76	58	39		670

Janv * (chiffres issus des données consolidés)
2019 * chiffres issus des remontés rapides)

Courbe des tués en cumulé sur 7 ans

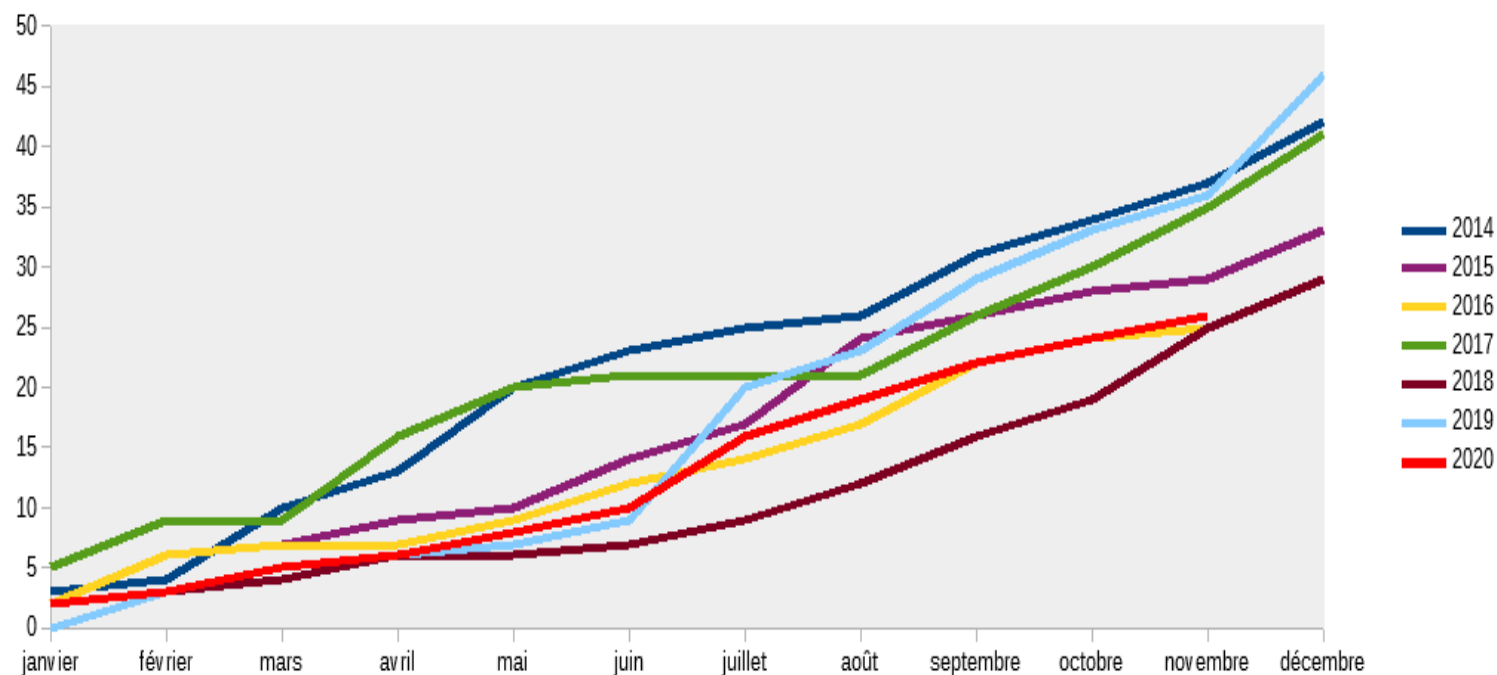

Accidents NOVEMBRE 2020:

Le nombre d'accidents (43) est en baisse par rapport à novembre 2019 (73 accidents), soit une diminution de -41% (-30).

Le nombre de BH (7) et de BNH (39) sont également en nette baisse soit respectivement de -72 % et -34 %.

Tués:

Le nombre de tués (2 tués en MOTO) est en **baisse** par rapport à novembre 2019, avec une diminution de -33 % (-1).

Victimes par catégories:

Baisse dans les catégories : PIETONS -60 %(-6), CYCLO -13% (-2), VT-VU -85% (-41)
Hausse dans les catégories : VELO +167 % (+5), MOTO +11 % (+1),

Victimes par ages:

Baisse dans les tranches: 14-24ans -42 %, (-13), 25-44ans -387% (-8), 45-64 ans -58% (-14), 65ans et plus -56% (-5).

Hausse dans la tranche: 0-13ans +50% (+1),

Causes ou Infractions présumées:

Les causes majeures relevées restent le "défaut de maîtrise" ou "vitesse excessive eu égard aux circonstances", le "refus de priorité".

On notera une baisse de ces infractions, respectivement de -53 % (-18) et -25 % (-4).

Le « défaut de maîtrise+alcool » est à nouveau à la hausse de (+3)

Accident:

Un accident corporel (mortel et non mortel) de la circulation routière est un accident qui :

- provoque au moins une victime, c'est-à-dire un usager ayant nécessité des soins médicaux
- survient sur une voie ouverte à la circulation publique ;
- implique au moins un véhicule.

Usagers:

Un accident corporel implique un certain nombre d'usagers. Parmi ceux-ci, on distingue :

- les indemnes : impliqués non décédés et dont l'état ne nécessite aucun soin médical
- les victimes : impliqués non indemnes.

Parmi les victimes, on distingue :

- les tués : toute personne qui décède sur le coup ou dans les trente jours qui suivent l'accident
- les blessés : victimes non tués

Parmi les blessés, on distingue :

- les blessés hospitalisés (BH) : victimes admises comme patients dans un hôpital plus de 24 heures
- les blessés légers (BL) : victimes ayant fait l'objet de soins médicaux mais n'ayant pas été admises comme patients à l'hôpital plus de 24 heures.

Arrêté du 27 mars 2007 - NOR : EQUS0700567A

Les DEUX ROUES MOTORISES en 2020

Nombre de tués en 2 RM impliqués dans des accidents mortels

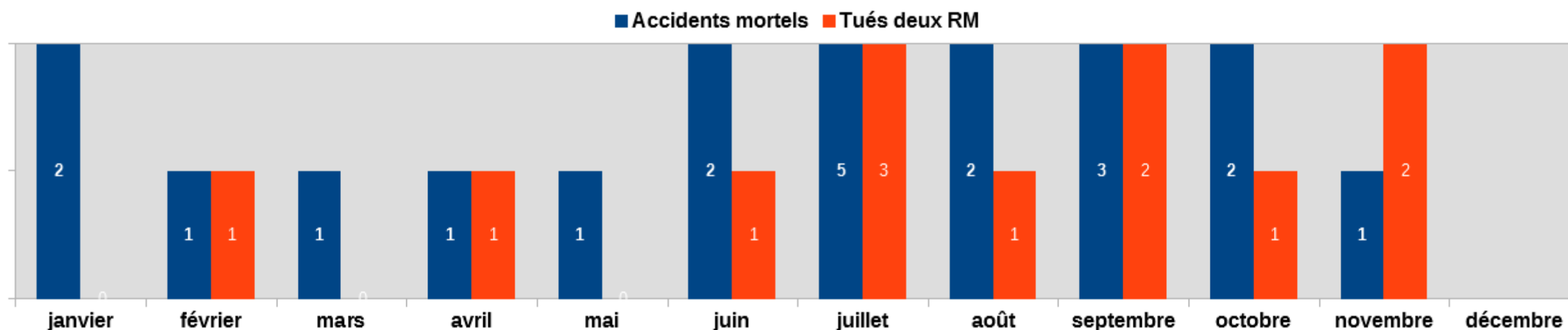

Répartition des victimes de 2 RM suivant la catégorie d'engins

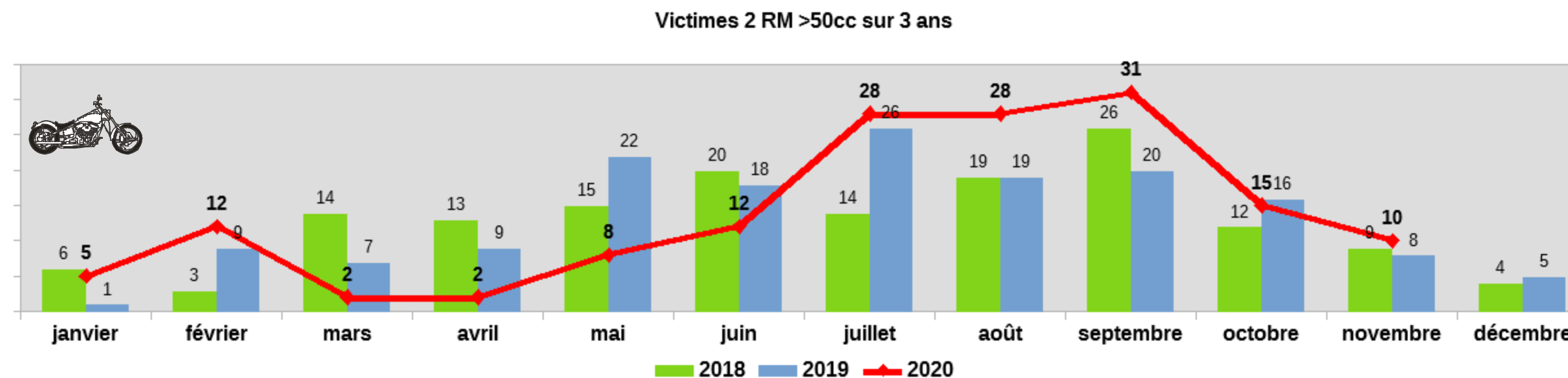
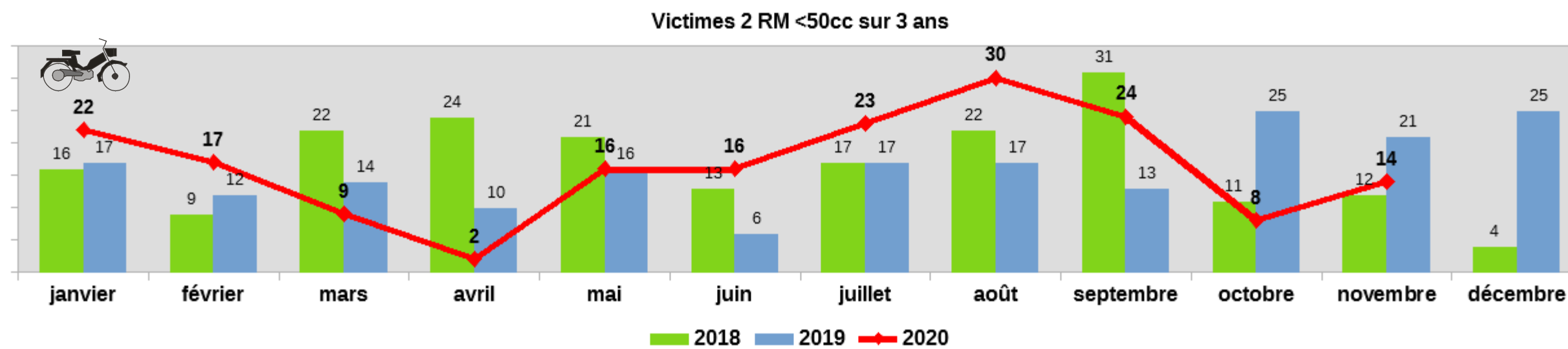

Les PIETONS et VELOS en 2020

Nombre de tués PIETONS et VELOS impliqués dans des accidents mortels

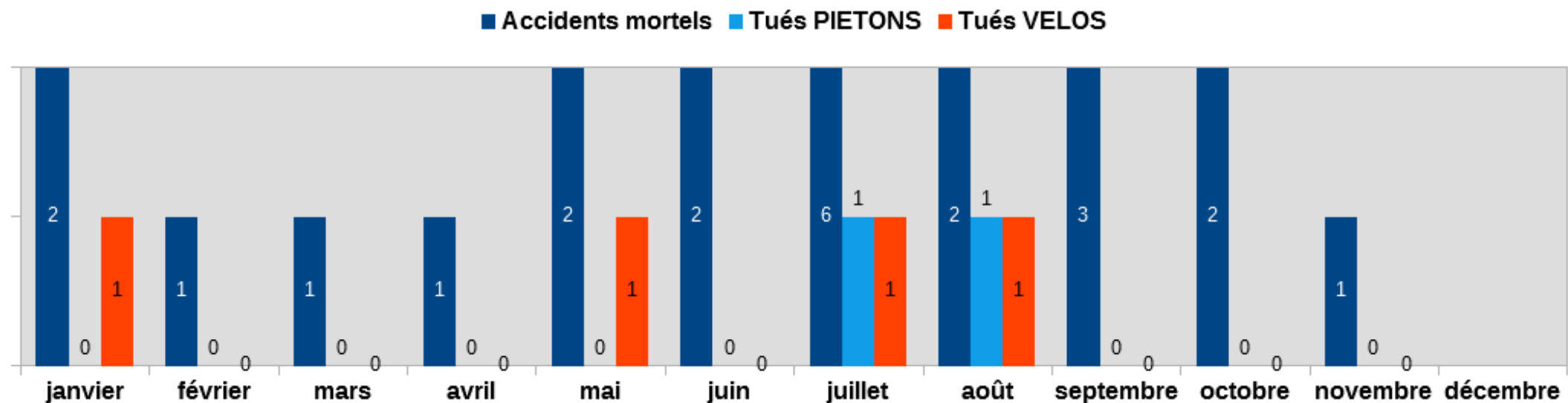

Répartition des victimes suivant la catégorie PIETONS et VELOS

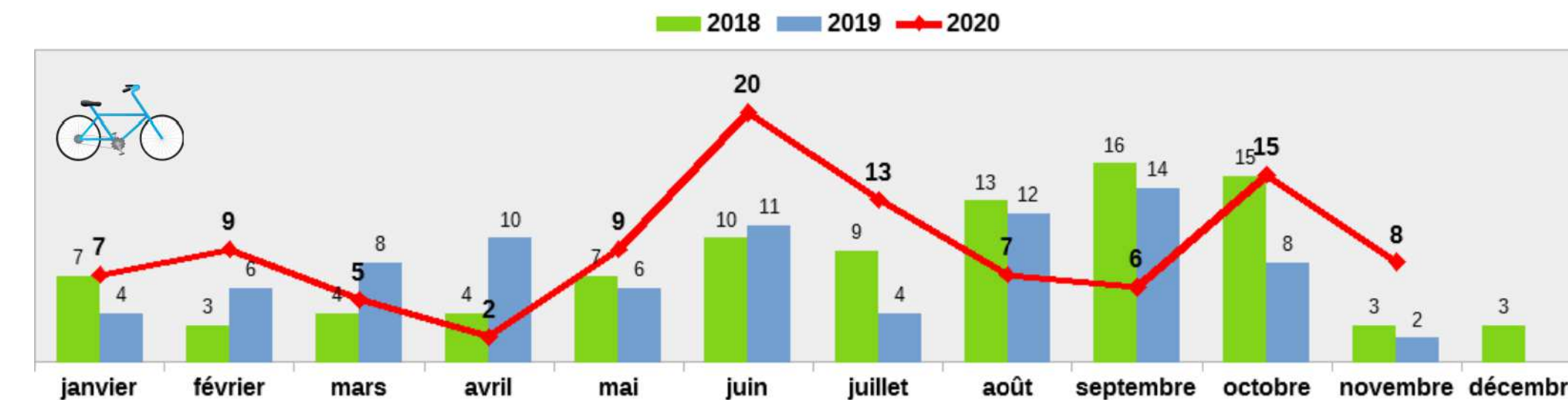

Pour mémoire les accidents mortels de l'année en cours.

Janvier

ACCIDENTS MORTELS DU MOIS EN COURS

Date	Heure	Commune	Agglo	Cat. Voie	Cat. Véhi	Age
08/01/2020	09H35	ANGLET	AGGLO	VC	VL/VELO	84
12/01/2020	17H45	ST ETIENNE DE BAÏGORRY	HA	RD 949	VL seul	38

Février

ACCIDENTS MORTELS DU MOIS EN COURS

Date	Heure	Commune	Agglo	Cat. Voie	Cat. Véhi	Age
03/02/2020	17H20	SARRANCE	HA	RN 134	MOTO/VL	21

Mars

ACCIDENTS MORTELS DU MOIS EN COURS

Date	Heure	Commune	Agglo	Cat. Voie	Cat. Véhi	Age
31/03/2020	17H45	BAYONNE	AGGLO	RD 810	VU	43 et 64

Avril

ACCIDENTS MORTELS DU MOIS EN COURS

Date	Heure	Commune	Agglo	Cat. Voie	Cat. Véhi	Age
06/04/2020	21H30	MAURE	HA	RD 7	MOTO	49

Mai

ACCIDENTS MORTELS DU MOIS EN COURS

Date	Heure	Commune	Agglo	Cat. Voie	Cat. Véhi	Age
18/05/2020	10h08	MEILLON	HA	RD 938	VL	76
28/05/2020	19h15	PAU	AGGLO	VC	VELO	75

Juin

ACCIDENTS MORTELS DU MOIS EN COURS

Date	Heure	Commune	Agglo	Cat. Voie	Cat. Véhi	Age
19/06/2020	10h10	HASPARREN	AGGLO	RD 10	VL	80
23/06/2020	06h50	HAGETAUBIN	HA	RD 945	MOTO/VL	47

Juillet

ACCIDENTS MORTELS DU MOIS EN COURS

Date	Heure	Commune	Agglo	Cat. Voie	Cat. Véhi	Age
03/07/2020	11h00	ARBUS	HA	RD 229	VELO	67
04/07/2020	21h15	BAYONNE	AGGLO	VC	CYCLOMOTEUR	24
09/07/2020	00h20	MONTARDON	HA	RD 806	MOTO	30
10/07/2020	11H45	ITXASSOU	AGGLO	VC (PARKING)	AUTO/PIETON	74
30/07/2020	3h30	UHART CIZE	HA	RD 933	AUTO	20
30/07/2020	10h00	BOUCAU	AGGLO	VC	VL/MOTO	21

CYCLOMOTEUR: 2 roues motorisés (2RM) < 50 cm³
MOTO: 2 roues motorisés (2RM) > 50 cm³

Août

ACCIDENTS MORTELS DU MOIS EN COURS

Date	Heure	Commune	Agglo	Cat. Voie	Cat. Véhi	Age
01/08/2020	08h20	BILLERE	AGGLO	VC	VL/VELO	51
19/08/2020	13h25	OUIILLON	HA	RD 362	VT/MOTO	54
20/08/2020	09h05	MAZERES LEZONS	AGGLO	VC	VT/PIETON	76

Septembre

ACCIDENTS MORTELS DU MOIS EN COURS

Date	Heure	Commune	Agglo	Cat. Voie	Cat. Véhi	Age
15/09/2020	00H03	SAINT PEE SUR NIVELLE	HA	RD 918	MOTO	27
18/09/2020	11h45	USTARITZ	HA	RD 932	VT/VT	50
20/09/2020	19H56	BUSTINCE-IRIBERRY	HA	RD 933	MOTO	51

Octobre

ACCIDENTS MORTELS DU MOIS EN COURS

Date	Heure	Commune	Agglo	Cat. Voie	Cat. Véhi	Age
01/10/2020	00H45	ANGLET	AGGLO	VC	MOTO	35
17/10/2020	00H25	BUROS	AGGLO	VC	VT	26

Novembre

ACCIDENTS MORTELS DU MOIS EN COURS

Date	Heure	Commune	Agglo	Cat. Voie	Cat. Véhi	Age
28/11/2020	15H00	AYHERRE	HA	RD 10	MOTO	30 et 30

Décembre