



SÉCURITÉ ROUTIÈRE

CHANGEONS



Liberté • Égalité • Fraternité  
RÉPUBLIQUE FRANÇAISE  
Préfecture des Pyrénées-Atlantiques  
Direction départementale des Territoires et de la Mer

# PYRÉNÉES ATLANTIQUES

## Bulletin mensuel d'information de l'observatoire départemental de sécurité routière

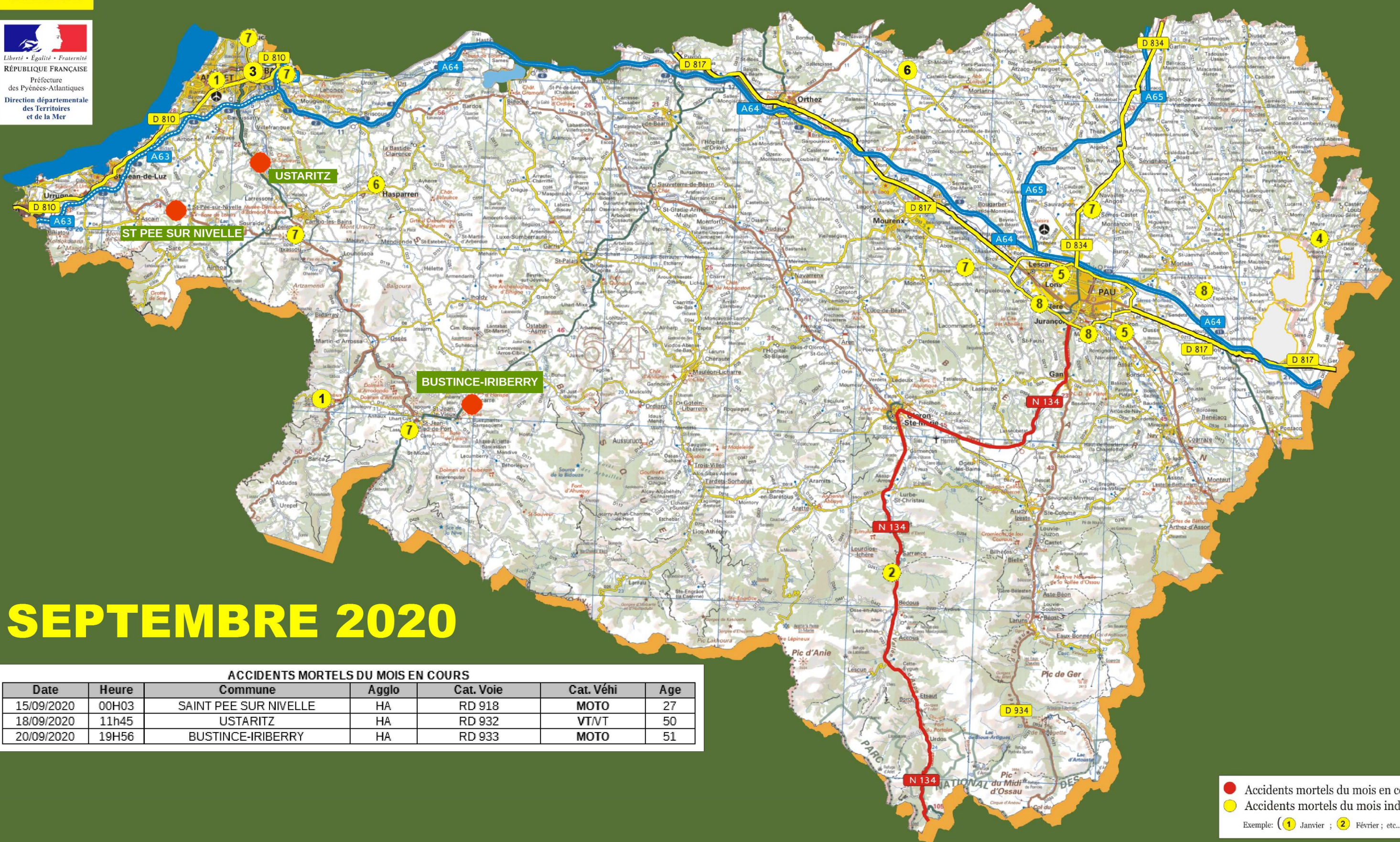

### SEPTEMBRE 2020

ACCIDENTS MORTELS DU MOIS EN COURS

Date	Heure	Commune	Agglo	Cat. Voie	Cat. Véhi	Age
15/09/2020	00H03	SAINT PEE SUR NIVELLE	HA	RD 918	MOTO	27
18/09/2020	11h45	USTARITZ	HA	RD 932	VT/VT	50
20/09/2020	19H56	BUSTINCE-IRIBERRY	HA	RD 933	MOTO	51

● Accidents mortels du mois en cours  
 ● Accidents mortels du mois indiqué  
 Exemple: (1 Janvier ; 2 Février; etc...)

# Les chiffres\*

2019	Janv*	Fév*	Mars*	Avril*	Mai*	Juin*	Juil*	Août*	Sept*	Octo	Nov	Déc	Cumul 09 mois
Accidents	38	54	64	51	78	63	75	65	84	99	73	95	572
Tués	0	3	2	1	1	2	11	3	6	4	3	10	29
Blessés hospitalisés	13	21	15	17	26	17	26	20	22	21	18	23	177
Blessés légers	36	39	57	48	73	55	67	51	88	88	66	77	514

2020 *	Janv	Fév	Mars	Avril	Mai	Juin	Juil	Août	Sept	Octo	Nov	Déc	Cumul 09 mois
Accidents	75	83	41	13	56	68	100	87	84				607
Tués	2	1	2	1	2	2	6	3	3				22
Blessés hospitalisés	16	20	12	3	9	18	27	27	18				150
Blessés légers	67	87	34	9	63	55	94	83	87				579

Janv \* (chiffres issus des données consolidés)  
2019 \* chiffres issus des remontés rapides)

## Courbe des tués en cumulé sur 7 ans

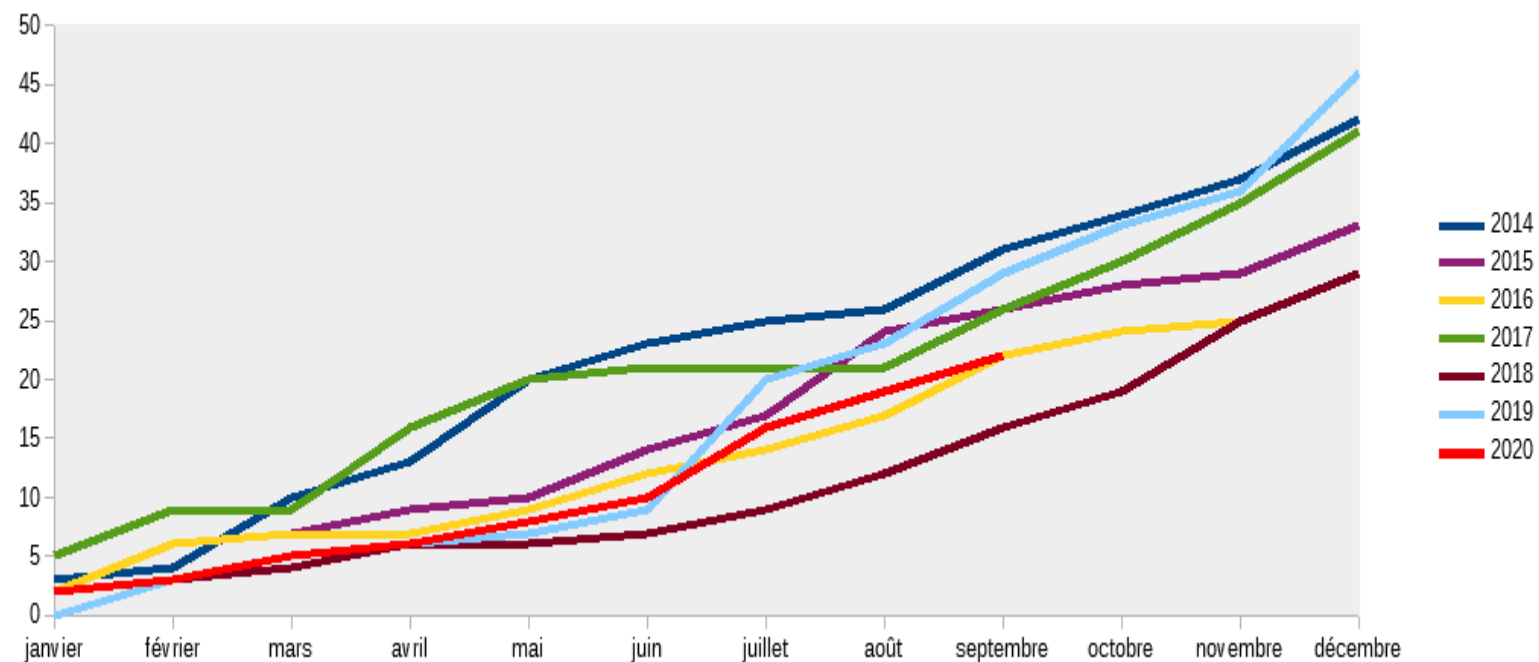

### Accidents SEPTEMBRE 2020:

Le nombre d'accidents (84) est stable par rapport à septembre 2019 (84 accidents), +1% (+1).  
Le nombre de BH (18) est en baisse soit -18 % et le nombre de BNH (87) est stable.  
On notera une baisse du nombre de victimes en vélo mais une hausse dans la catégorie piétons.

### Tués:

Le nombre de tués (2 tués en MOTO, 1 tué en VT) est en baisse par rapport à septembre 2019.

### Victimes par catégories:

Hausse marquée dans les catégories : CYCLO +85 % (+11), MOTO +72 % (+13), PIETONS +29 % (+2),

Baisse dans la catégorie : VELO -53 % (-8), VT-VU -48% (-30).

### Victimes par ages:

Baisse dans les tranches : 0-13ans -14% (-1), 25-44ans -24% (-8), 45-64 ans -26% (-8) 65ans et plus avec -5% (-1),

Hausse dans la tranche: 14-24ans +42 % (+21). A noter que cette tranche est en augmentation, chaque mois, par rapport à 2019, depuis juin 2020.

### Causes ou Infractions présumées:

Les causes majeures relevées restent le "défaut de maîtrise" ou "vitesse excessive eu égard aux circonstances", le "refus de priorité".

On notera une baisse de ces infractions, respectivement de -18 % (-7) et -35 % (-6).

Le « défaut de maîtrise+alcool » est à nouveau à la hausse de +300 % (+6), ainsi que le « refus de priorité à piétons » +50 % (+1) et les « dépassement dangereux ou interdit » +50 % (+1).

### Accident:

Un accident corporel (mortel et non mortel) de la circulation routière est un accident qui :

- provoque au moins une victime, c'est-à-dire un usager ayant nécessité des soins médicaux
- survient sur une voie ouverte à la circulation publique ;
- implique au moins un véhicule.

### Usagers:

Un accident corporel implique un certain nombre d'usagers. Parmi ceux-ci, on distingue :

- les indemnes : impliqués non décédés et dont l'état ne nécessite aucun soin médical
- les victimes : impliqués non indemnes.

Parmi les victimes, on distingue :

- les tués : toute personne qui décède sur le coup ou dans les trente jours qui suivent l'accident
- les blessés : victimes non tués

Parmi les blessés, on distingue :

- les blessés hospitalisés (BH) : victimes admises comme patients dans un hôpital plus de 24 heures
- les blessés légers (BL) : victimes ayant fait l'objet de soins médicaux mais n'ayant pas été admises comme patients à l'hôpital plus de 24 heures.

Arrêté du 27 mars 2007 - NOR : EQUS0700567A

# Les DEUX ROUES MOTORISÉES en 2020

Nombre de tués en 2 RM impliqués dans des accidents mortels

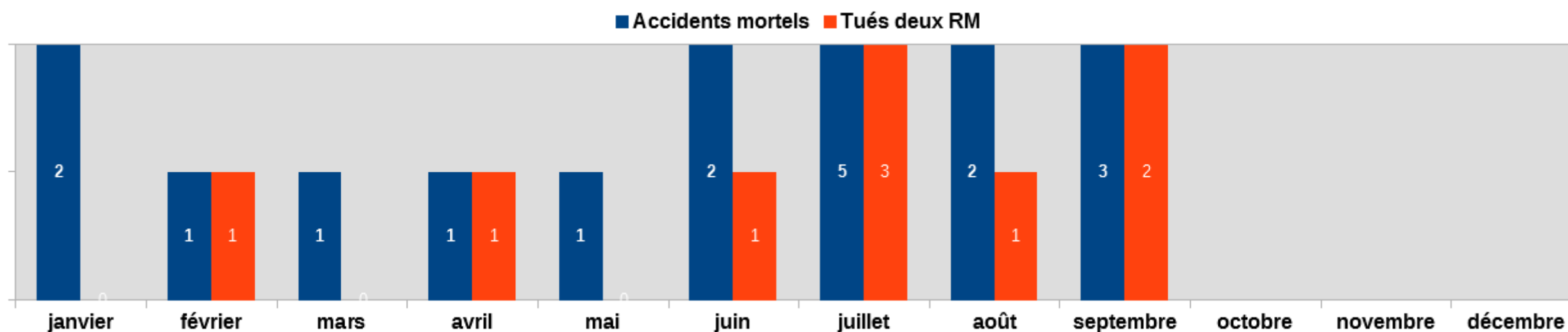

Répartition des victimes de 2 RM suivant la catégorie d'engins

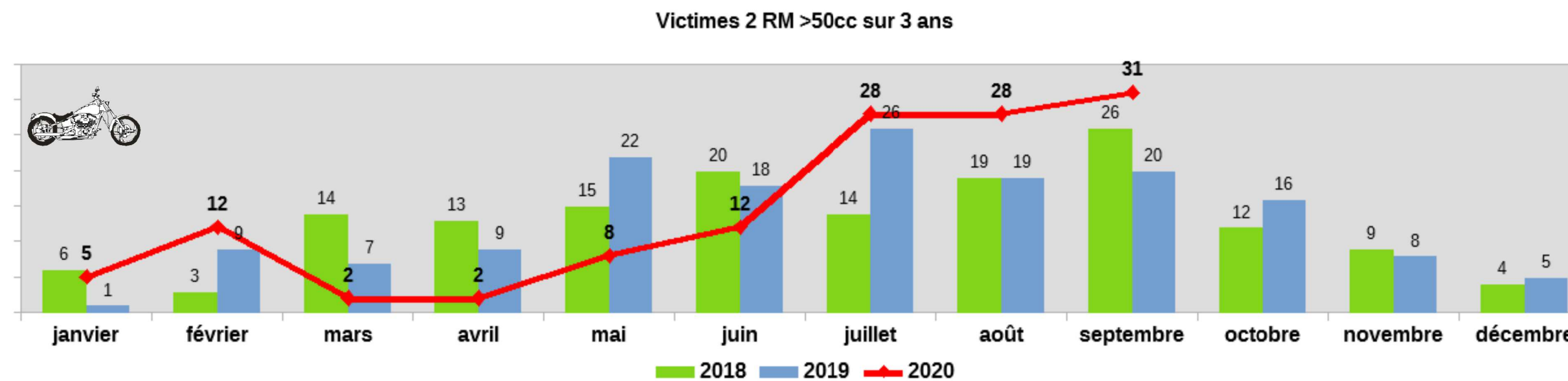
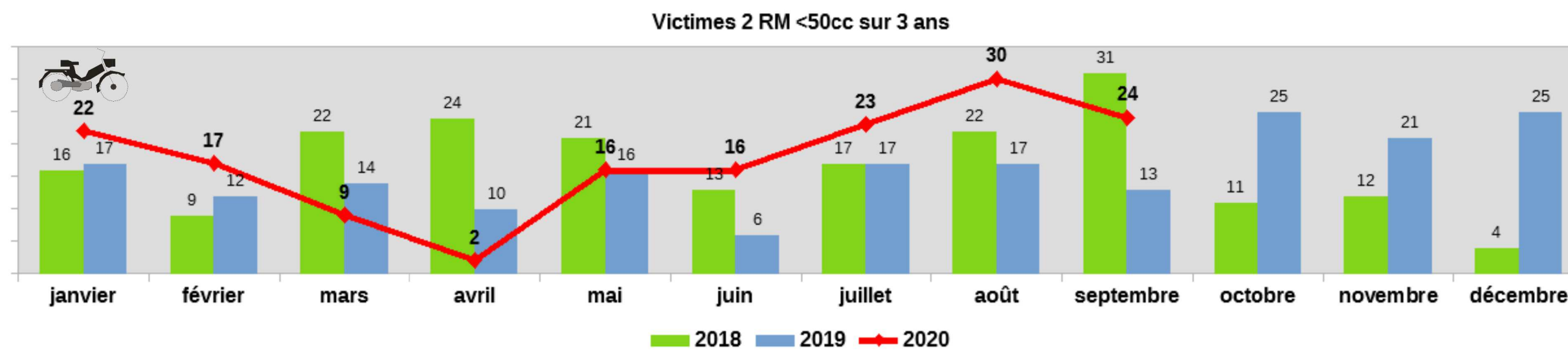

# Les PIETONS et VELOS en 2020

Nombre de tués PIETONS et VELOS impliqués dans des accidents mortels

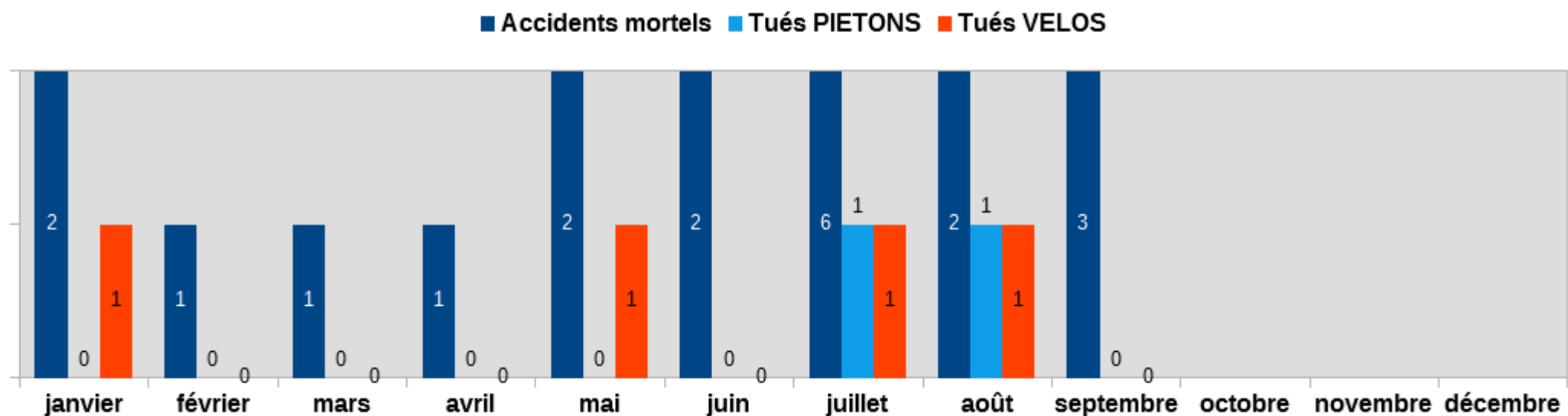

Répartition des victimes suivant la catégorie PIETONS et VELOS

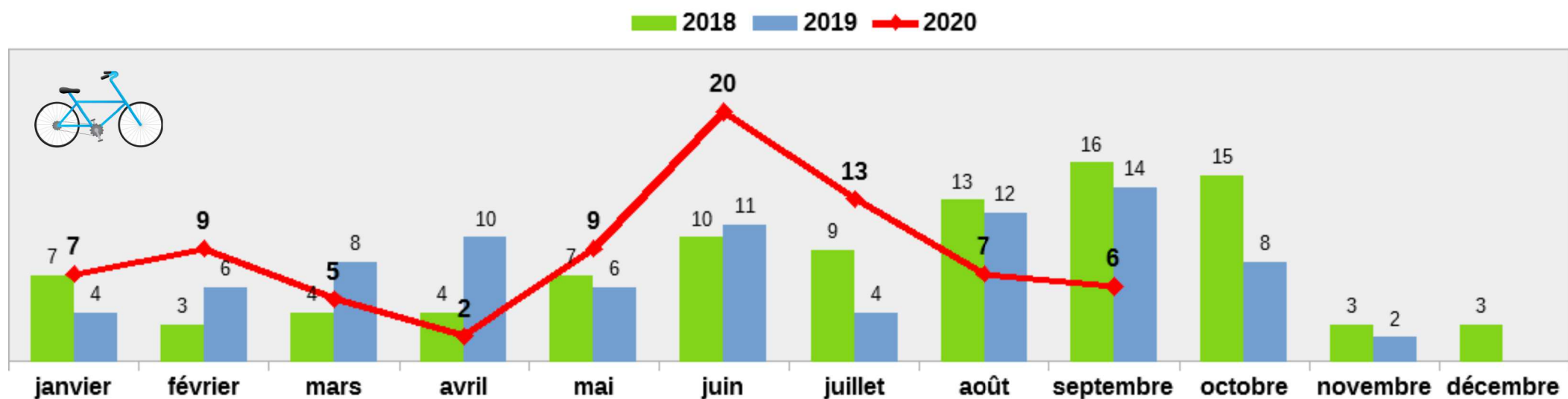
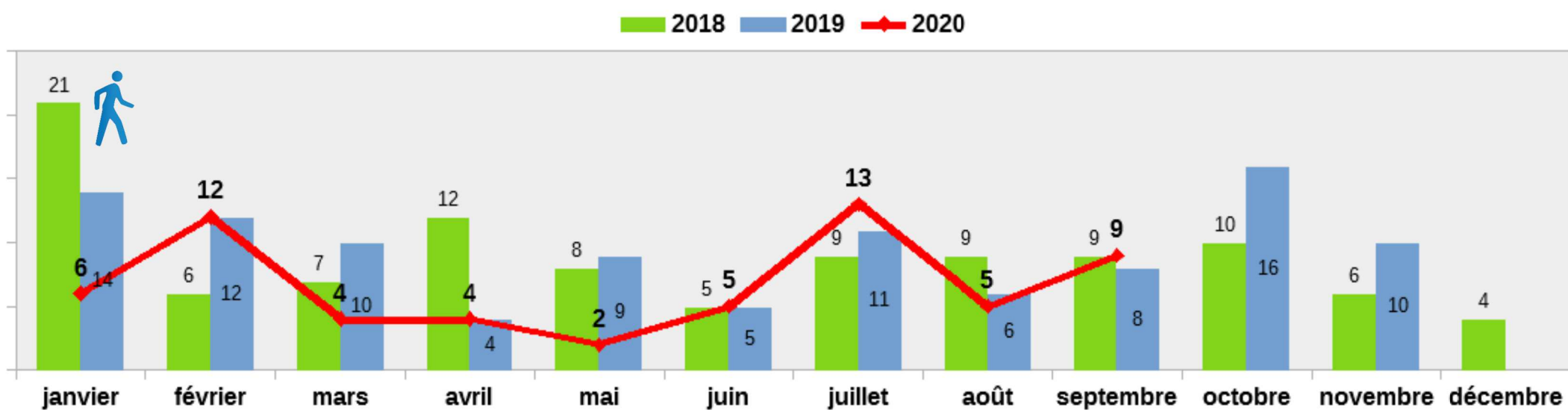

# Pour mémoire les accidents mortels de l'année en cours.

## Janvier

### ACCIDENTS MORTELS DU MOIS EN COURS

Date	Heure	Commune	Agglo	Cat. Voie	Cat. Véhi	Age
08/01/2020	09H35	ANGLET	AGGLO	VC	VL/VELO	84
12/01/2020	17H45	ST ETIENNE DE BAÏGORRY	HA	RD 949	VL seul	38

## Février

### ACCIDENTS MORTELS DU MOIS EN COURS

Date	Heure	Commune	Agglo	Cat. Voie	Cat. Véhi	Age
03/02/2020	17H20	SARRANCE	HA	RN 134	MOTO/VL	21

## Mars

### ACCIDENTS MORTELS DU MOIS EN COURS

Date	Heure	Commune	Agglo	Cat. Voie	Cat. Véhi	Age
31/03/2020	17H45	BAYONNE	AGGLO	RD 810	VU	43 et 64

## Avril

### ACCIDENTS MORTELS DU MOIS EN COURS

Date	Heure	Commune	Agglo	Cat. Voie	Cat. Véhi	Age
06/04/2020	21H30	MAURE	HA	RD 7	MOTO	49

## Mai

### ACCIDENTS MORTELS DU MOIS EN COURS

Date	Heure	Commune	Agglo	Cat. Voie	Cat. Véhi	Age
18/05/2020	10h08	MEILLON	HA	RD 938	VL	76
28/05/2020	19h15	PAU	AGGLO	VC	VELO	75

## Juin

### ACCIDENTS MORTELS DU MOIS EN COURS

Date	Heure	Commune	Agglo	Cat. Voie	Cat. Véhi	Age
19/06/2020	10h10	HASPARREN	AGGLO	RD 10	VL	80
23/06/2020	06h50	HAGETAUBIN	HA	RD 945	MOTO/VL	47

## Juillet

### ACCIDENTS MORTELS DU MOIS EN COURS

Date	Heure	Commune	Agglo	Cat. Voie	Cat. Véhi	Age
03/07/2020	11h00	ARBUS	HA	RD 229	VELO	67
04/07/2020	21h15	BAYONNE	AGGLO	VC	CYCLOMOTEUR	24
09/07/2020	00h20	MONTARDON	HA	RD 806	MOTO	30
10/07/2020	11H45	ITXASSOU	AGGLO	VC (PARKING)	AUTO/PIETON	74
30/07/2020	3h30	UHART CIZE	HA	RD 933	AUTO	20
30/07/2020	10h00	BOUCAU	AGGLO	VC	VL/MOTO	21

CYCLOMOTEUR: 2 roues motorisés (2RM) < 50 cm<sup>3</sup>  
MOTO: 2 roues motorisés (2RM) > 50 cm<sup>3</sup>

## Août

### ACCIDENTS MORTELS DU MOIS EN COURS

Date	Heure	Commune	Agglo	Cat. Voie	Cat. Véhi	Age
01/08/2020	08h20	BILLERE	AGGLO	VC	VL/VELO	51
19/08/2020	13h25	OUILLOU	HA	RD 362	VT/MOTO	54
20/08/2020	09h05	MAZERES LEZONS	AGGLO	VC	VT/PIETON	76

## Septembre

### ACCIDENTS MORTELS DU MOIS EN COURS

Date	Heure	Commune	Agglo	Cat. Voie	Cat. Véhi	Age
15/09/2020	00H03	SAINT PEE SUR NIVELLE	HA	RD 918	MOTO	27
18/09/2020	11h45	USTARITZ	HA	RD 932	VT/VT	50
20/09/2020	19H56	BUSTINCE-IRIBERRY	HA	RD 933	MOTO	51

## Octobre

## Novembre

## Décembre